

Guatemala 31 de julio del 2015

Informe No. 7 -2015

Arquitecto

Juan Pablo Rosales Tinoco

Viceministro del Patrimonio Cultural y Natural

Su Despacho

Estimado Arquitecto Rosales

De la manera más atenta me dirijo a usted con el propósito de presentarle mi informe de actividades mensuales conforme a lo estipulado en el **Contrato Administrativo por Servicios Técnico Profesionales Número 71-2015 y Acuerdo Ministerial No. 18-2015**, correspondiente al mes de julio del presente año, y para el cobro de mis honorarios estoy presentando la factura número de serie "A" y correlativo número 00219

Atentamente,

Carlos Alberto Espigares Luarca.

Excavación

Investigación Arqueológica con excavaciones de sondeo en el Área Sur C y Sur Oeste del Grupo Central del Parque Arqueológico Nacional Tak'alik

Siguiendo con el Plan Operativo Anual 2015 (POA 2015) se continuo sondeando las áreas que llevan al Grupo Sur de Tak'alik Ab'aj. (Mapa 1). Como se mencionó en el informe anterior la excavación CC- 16a aun estaba en proceso de excavación, por lo que se continuó investigando. La operación CC-16a contó con pocos estratos culturales, de los cuales destacan el 5 y 6 con muy poco material recuperado. Los siguientes estratos culturales fueron el 7 y 8; Sin embargo estos no presentaron material arqueológico para determinar su época ocupacional. El natural se encontró y se registró a 185 cm de profundidad y no reportó material arqueológico. Dentro artefactos recolectados en esta operación sobresalen: un

Guatemala 31 de julio del 2015

Informe No. 7 -2015

Arquitecto

Juan Pablo Rosales Tinoco

Viceministro del Patrimonio Cultural y Natural

Su Despacho

Estimado Arquitecto Rosales

De la manera más atenta me dirijo a usted con el propósito de presentarle mi informe de actividades mensuales conforme a lo estipulado en el **Contrato Administrativo por Servicios Técnico Profesionales Número 71-2015 y Acuerdo Ministerial No. 18-2015**, correspondiente al mes de julio del presente año, y para el cobro de mis honorarios estoy presentando la factura número de serie "A" y correlativo número 00219

Atentamente,

Carlos Alberto Espigares Luarca.

Excavación

Investigación Arqueológica con excavaciones de sondeo en el Área Sur C y Sur Oeste del Grupo Central del Parque Arqueológico Nacional Tak'alik

Siguiendo con el Plan Operativo Anual 2015 (POA 2015) se continuo sondeando las áreas que llevan al Grupo Sur de Tak'alik Ab'aj. (Mapa 1). Como se mencionó en el informe anterior la excavación CC- 16a aun estaba en proceso de excavación, por lo que se continuó investigando. La operación CC-16a contó con pocos estratos culturales, de los cuales destacan el 5 y 6 con muy poco material recuperado. Los siguientes estratos culturales fueron el 7 y 8; Sin embargo estos no presentaron material arqueológico para determinar su época ocupacional. El natural se encontró y se registró a 185 cm de profundidad y no reportó material arqueológico. Dentro artefactos recolectados en esta operación sobresalen: un

soporte mamiforme, un alisador, dos machacadores y un fragmento de mano de moler.

Se prosiguió con la operación AA-16a en esta operación se registró un corte sobre el suelo, las características del mismo indican ser la base de un posible basurero (Imagen 1). El corte es evidente en uno de los perfiles de la excavación y tiene la forma de un depósito en forma de botellón. Al ver este corte en el perfil sur se decidió realizar una extensión hacia el sur (Imagen 2) con el objetivo de investigar y conocer el diámetro del mismo.

Luego de varios días de trabajos intensivos y minuciosos se descubrió la mayor parte del posible basurero (Imagen 3). Dentro del material recuperado hasta la fecha tenemos: fragmentos de cerámica y unos cuantos fragmentos de lítica mayor (piedra de moler, entre otros). Sin embargo, el escaso material recuperado no indica que este agujero intrusivo no haya sido utilizado durante mucho tiempo para el depósito de basurero, pero si durante una corta temporada. La operación AA-16a y AA-16as aún están en proceso esperando obtener resultados más exactos.

Paralelamente se trazó la operación A-16a que se encuentra a 80 mts al este de la operación antes mencionada y contó con las siguientes dimensiones: 1 mts nortesur y 2 mts este-oeste. El primer estrato en aparecer fue la arena volcánica. Luego de escavar 20 cm se encontró el primer estrato cultural. Se trata del estrato/lote 5, este lote reporto muy poco material arqueológico. El siguiente estrato cultural fue el 6, e igual que el estrato anterior se registraron muy pocos materiales arqueológicos. Esta excavación aún se encuentra en proceso de investigación, por lo que no se tienen datos exactos de la misma.

Otras de las actividades realizadas durante el mes de Julio fue el registro gráfico y fotográfico de las operaciones mencionadas en este informe.

También durante el mes de julio se terminó el artículo que se publicara en el XXIX Simposio de Investigaciones Arqueológicas en Guatemala. En esta ocasión se abordara el tema de la Tipología de los Basureros de Tak'alik Ab'aj. El objetivo de la investigación se centralizara en establecer una tipología de basureros y así poder encontrar posibles patrones que nos ayudaran a entender la compleja sociedad que habito Tak'alik Ab'aj.

Se tiene previsto seguir realizando sondeos exploratorios al sur del Grupo Central con el objetivo de conocer el comportamiento del suelo natural, así como registrar las diferentes ocupaciones en esta área poco explorada e investigada.

soporte mamiforme, un alisador, dos machacadores y un fragmento de mano de moler.

Se prosiguió con la operación AA-16a en esta operación se registró un corte sobre el suelo, las características del mismo indican ser la base de un posible basurero (Imagen 1). El corte es evidente en uno de los perfiles de la excavación y tiene la forma de un depósito en forma de botellón. Al ver este corte en el perfil sur se decidió realizar una extensión hacia el sur (Imagen 2) con el objetivo de investigar y conocer el diámetro del mismo.

Luego de varios días de trabajos intensivos y minuciosos se descubrió la mayor parte del posible basurero (Imagen 3). Dentro del material recuperado hasta la fecha tenemos: fragmentos de cerámica y unos cuantos fragmentos de lítica mayor (piedra de moler, entre otros). Sin embargo, el escaso material recuperado no indica que este agujero intrusivo no haya sido utilizado durante mucho tiempo para el depósito de basurero, pero si durante una corta temporada. La operación AA-16a y AA-16as aún están en proceso esperando obtener resultados más exactos.

Paralelamente se trazó la operación A-16a que se encuentra a 80 mts al este de la operación antes mencionada y contó con las siguientes dimensiones: 1 mts nort-sur y 2 mts este-oeste. El primer estrato en aparecer fue la arena volcánica. Luego de escavar 20 cm se encontró el primer estrato cultural. Se trata del estrato/lote 5, este lote reporto muy poco material arqueológico. El siguiente estrato cultural fue el 6, e igual que el estrato anterior se registraron muy pocos materiales arqueológicos. Esta excavación aún se encuentra en proceso de investigación, por lo que no se tienen datos exactos de la misma.

Otras de las actividades realizadas durante el mes de Julio fue el registro gráfico y fotográfico de las operaciones mencionadas en este informe.

También durante el mes de julio se terminó el artículo que se publicara en el XXIX Simposio de Investigaciones Arqueológicas en Guatemala. En esta ocasión se abordara el tema de la Tipología de los Basureros de Tak'alik Ab'aj. El objetivo de la investigación se centralizara en establecer una tipología de basureros y así poder encontrar posibles patrones que nos ayudaran a entender la compleja sociedad que habito Tak'alik Ab'aj.

Se tiene previsto seguir realizando sondeos exploratorios al sur del Grupo Central con el objetivo de conocer el comportamiento del suelo natural, así como registrar las diferentes ocupaciones en esta área poco explorada e investigada.

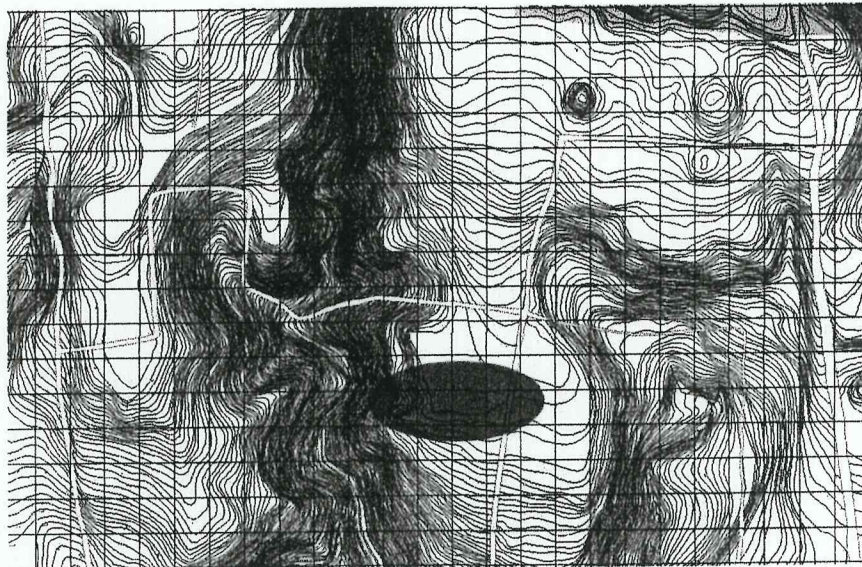

Terraza 0, Área sur C y sur oeste
Parque Arqueológico Nacional Tak'alik Ab'aj

Mapa 1. Ubicación del área asignada para realizar las excavaciones.



Imagen 1. Corte en el suelo de un posible basurero en Op. AA- 16a.
(Espigares 2015)



Terraza 0, Área sur C y sur oeste
Parque Arqueológico Nacional Tak'alik Ab'aj

Mapa 1. Ubicación del área asignada para realizar las excavaciones.

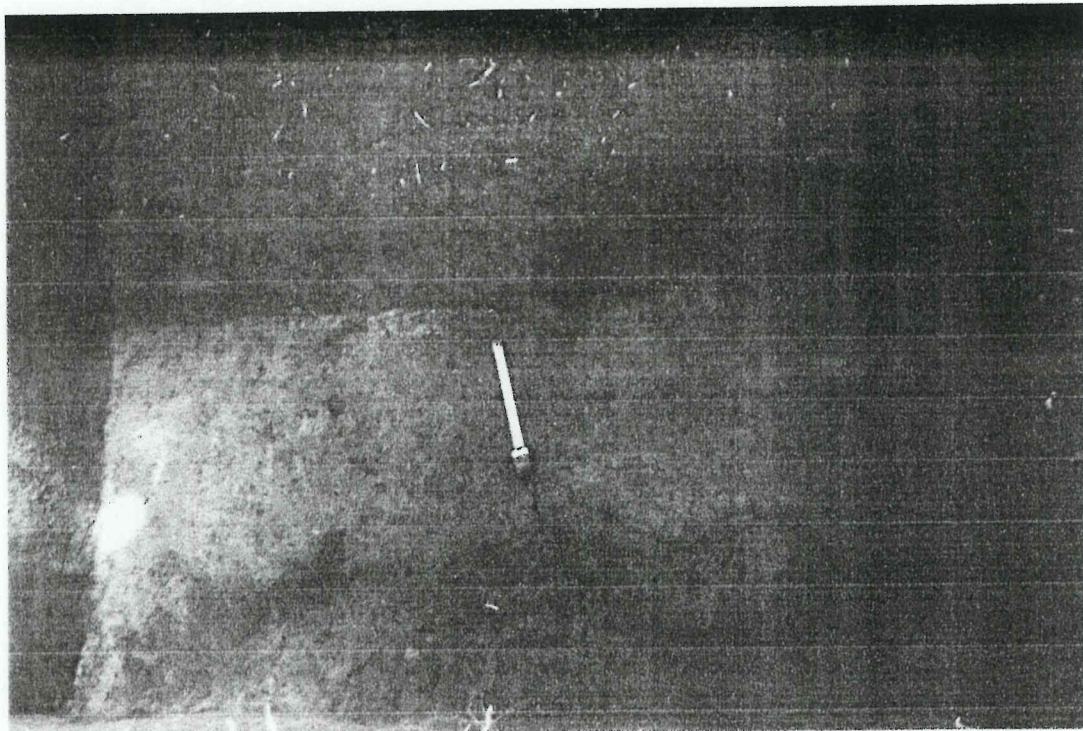
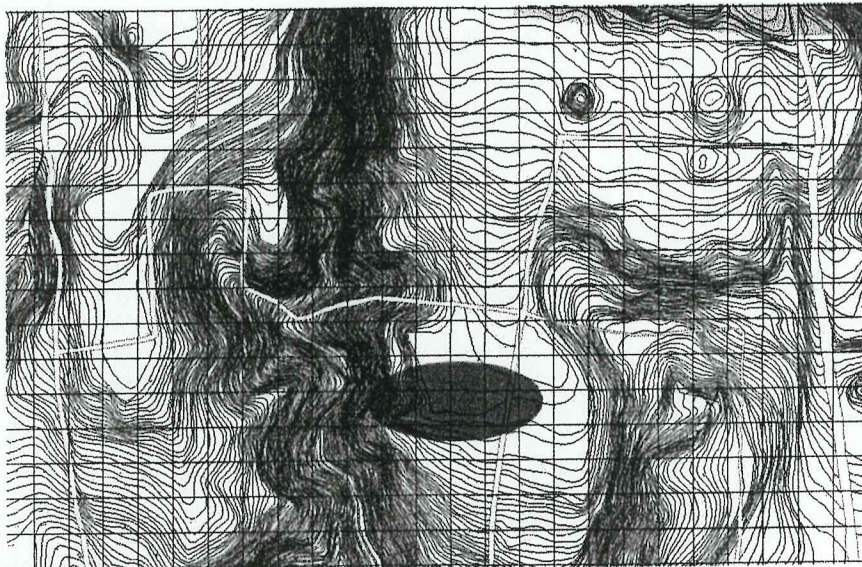

Imagen 1. Corte en el suelo de un posible basurero en Op. AA-16a.
(Espigares 2015)



Imagen 2. Extensión AA-16as
(Espigares 2015)

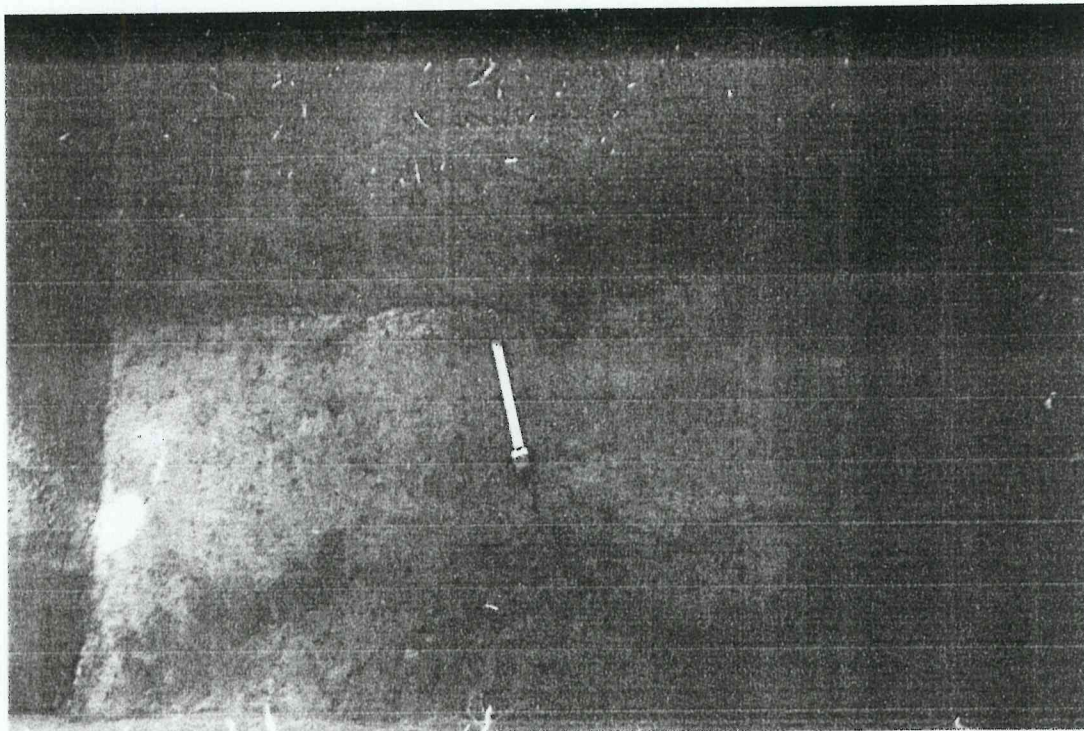

Imagen 3. Mostrando el diámetro del posible
Basurero en AA-16a y AA-16as (Espigares 2015)

Resultados

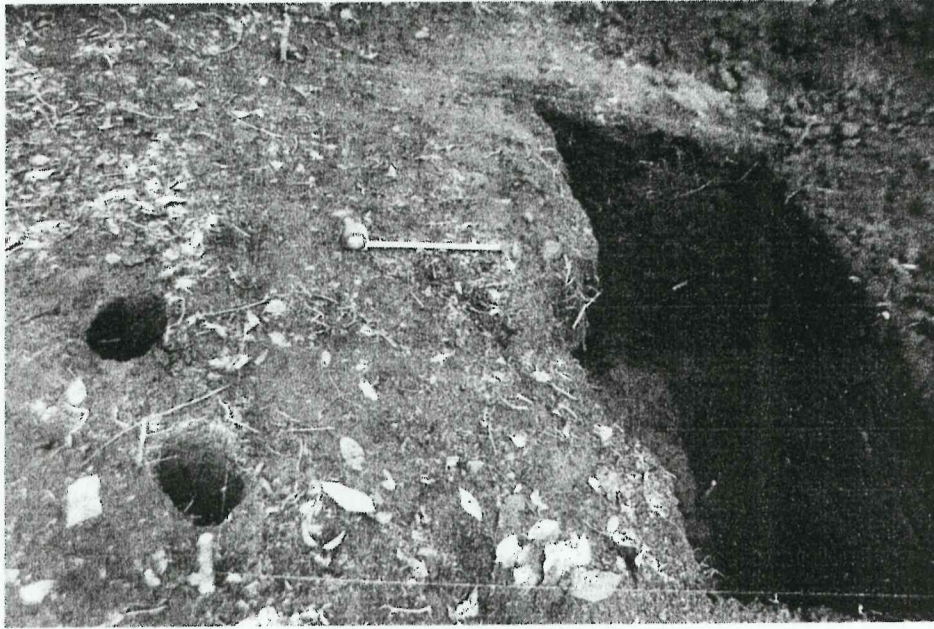
Investigación Arqueológica con excavaciones de sondeo en el Área Sur C y Sur Oeste del Grupo Central del Parque Arqueológico Nacional Tak'alik Ab'aj.



Imagen 2. Extensión AA-16as
(Espigares 2015)



Imagen 3. Mostrando el diámetro del posible
Basurero en AA-16a y AA-16as (Espigares 2015)

Resultados

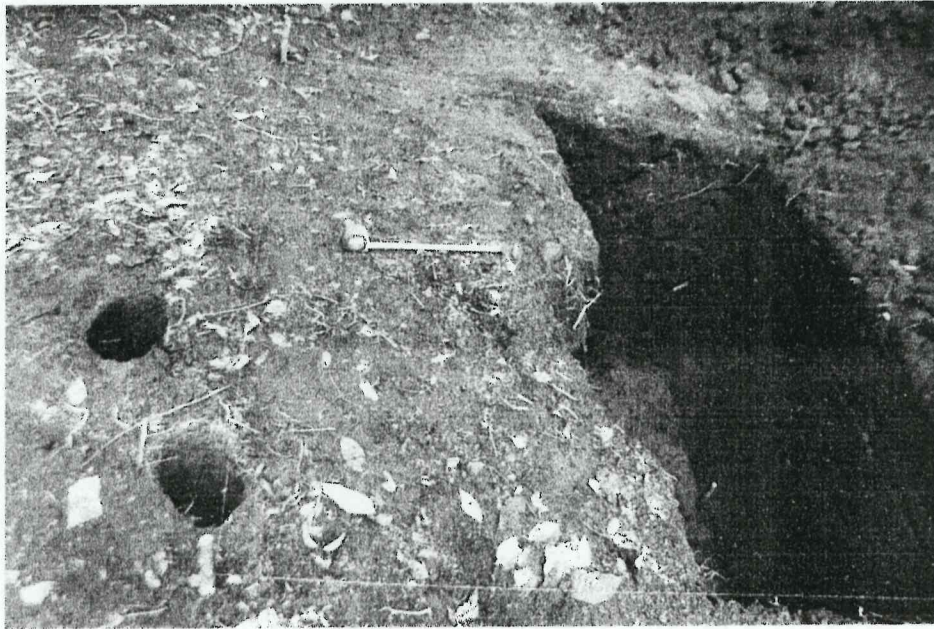
Investigación Arqueológica con excavaciones de sondeo en el Área Sur C y Sur Oeste del Grupo Central del Parque Arqueológico Nacional Tak'alik Ab'aj.

Durante el mes de Julio se trabajaron 3 excavaciones. De las cuales 2 aún están en proceso de investigación (Op. AA-16as y A- a16). A continuación se describirán los lotes de la operación CC-16a

Operación CC-16a

Lote 3: Arena Volcánica. Profundidad de 0 a 27 cm, Esquina A.

Lote 5: Barro café oscuro, poco micáceo, fragmentos de cerámica triturada, compacto. Profundidad de 27 a 62 cm, Esquina A.

Lote 6: Barro café oscuro, poco micáceo, pastoso, fragmentos de cerámica triturada. Profundidad de 62 a 93 cm, Esquina A.

Lote 7: Barro café claro, poroso, micáceo. Profundidad de 93 a 140 cm, Esquina A.

Lote 8: Barro café claro, poco micáceo, fragmentos de pómez, compacto. Profundidad de 140 a 196 cm, Esquina A.

Lote 9: Barro amarillento, arenoso, micáceo, con pequeñas piedras color negro. Profundidad de 196 a 251cm, esquina A.

Los datos arqueológicos y estratigráficos obtenidos hasta el monumento nos indican que esta área estuvo habitada durante el Preclásico medio, Clásico Temprano y Tardío, siendo el ultimo más evidente en esta área.

ARQUEOLOGO
Miguel Orrego Corzo
Vo. JEFE ADMINISTRATIVO
PARQUE ARQUEOLÓGICO TAKALIK ABAJ
Miguel Orrego

Carlos A. Espigares

Durante el mes de Julio se trabajaron 3 excavaciones. De las cuales 2 aún están en proceso de investigación (Op. AA-16as y A- a16). A continuación se describirán los lotes de la operación CC-16a

Operación CC-16a

Lote 3: Arena Volcánica. Profundidad de 0 a 27 cm, Esquina A.

Lote 5: Barro café oscuro, poco micáceo, fragmentos de cerámica triturada, compacto. Profundidad de 27 a 62 cm, Esquina A.

Lote 6: Barro café oscuro, poco micáceo, pastoso, fragmentos de cerámica triturada. Profundidad de 62 a 93 cm, Esquina A.

Lote 7: Barro café claro, poroso, micáceo. Profundidad de 93 a 140 cm, Esquina A.

Lote 8: Barro café claro, poco micáceo, fragmentos de pómez, compacto. Profundidad de 140 a 196 cm, Esquina A.

Lote 9: Barro amarillento, arenoso, micáceo, con pequeñas piedras color negro. Profundidad de 196 a 251cm, esquina A.

Los datos arqueológicos y estratigráficos obtenidos hasta el monumento nos indican que esta área estuvo habitada durante el Preclásico medio, Clásico Temprano y Tardío, siendo el ultimo más evidente en esta área.

ARQUEOLOGO
Miguel Orrego Corzo
VO. JEFE ADMINISTRATIVO
PARQUE ARQUEOLÓGICO TAKALIK ABAJ
Miguel Orrego

Carlos A. Espigares